

- A1 VECCHI NUCLEI (art. 28.2 N.T.A. - PRB)
- A2 VILLE E PARCHI DI PREGIO AMBIENTALE (art. 28.3 N.T.A. - PRB)
- VP GIARDINI E PARCHI IN FASE DI FORMAZIONE (art. 28.4 N.T.A. - PRB)
- B1 RESIDENZIALI INTERNE CENTRO EDIFICATO (art. 28.5 N.T.A. - PRB)
- C1 RESIDENZIALI ESTERNE AL CENTRO EDIFICATO (1.0mc/mq) (art. 28.6 N.T.A. - PRB)
- C2 RESIDENZIALI ESTERNE AL CENTRO EDIFICATO (0.7mc/mq) (art. 28.7 N.T.A. - PRB)
- C3 RESIDENZIALI DI COMPLETAMENTO (art. 28.8 N.T.A. - PRB)
- D1 ALBERGHIERE E RICETTIVE (art. 29.2 N.T.A. - PRB)
- D2 ALBERGHIERE E RICETTIVE DI SALVAGUARDIA (art. 29.3 N.T.A. - PRB)
- E1 AGRICOLE PRODUTTIVE (par.3.1 - allegato PRD)
- E2 RURALI BOSCHIVE (par.3.1 - allegato PRD)
- E3 STRUTTURE AGRICOLE (par.3.1 - allegato PRD)

- ① AZIENDA AGRICOLA "GALLO ROSSO"
- ② AZIENDA AGRICOLA F.LLI GARDOLA
- ③ AZIENDA AGRICOLA GIARDINO
- ④ AZIENDA AGRICOLA GALLI AGUSTO (LOC. LA FORPA)
- ⑤ AZIENDA AGRICOLA GALLI AGUSTO (LOC. SCALDO)
- ⑥ AZIENDA AGRICOLA VALLI STEFANIA
- ⑦ AZIENDA AGRICOLA SAMPETRO

- F1 AREE PER SERVIZI
- PARCHEGGI
- VERDE PUBBLICO
- INTERESSE COMUNE
- IMPIANTI SPORTIVI
- EDILIZIA SCOLASTICA
- SERVIZI TECNOLOGICI
- ANTENNE
- DEPURATORE FOGNATURA

- F2 AREE PER SERVIZI (soggette art.11 NTA P.T.C.P.)

- LIMITE PIANI ATTUATIVI URBANI
- AREA DI COMPENSAZIONE
- RISPETTO AMBIENTALE IN AMBITI URBANIZZATI (da reticolo idrico minore)
- PERMESSO DI COSTRUIRE CONVENZIONATO
- AMPLIAMENTO PER ADEGUAMENTO FUNZIONALE DA REALIZZARSI IN AMPLIAMENTO DELL'EDIFICIO PRINCIPALE (max.20%)
- LIMITE CENTRO EDIFICATO
- CONFINE COMUNALE

- AMBITI DI TRASFORMAZIONE
- AT1 PIANO RANCIO

- AMBITI DI RECUPERO
- AR1 PIANO RANCIO
- AR2 VILLA MORA

- LIMITE P.L.I.S.
- PIANTE OGGETTO DI TUTELA
- FAGUS SILVATICA A VILLA MORA
- TILIA CORDATA A VILLA MORA

N.B. : La rappresentazione grafica della base aereofotogrammetrica e' meramente indicativa e non probante.

N.B. : Tutto quello che non compare nel fotogrammetrico , ma che esiste ed e' storicamente dimostrato e' da considerarsi "case sparse"



COMUNE DI CIVENNA
Provincia di Como

PIANO DI GOVERNO DEL TERRITORIO

5XcHUt Wb X'jYfUWbgJUYts 38 28.12.2012

7cbfcXXHc Wb X'jYfUWbgJUYts 19 28.06.2013

5ddfcjUc Wb X'jYfUWbgJUYts 21 02.08.2013

IL TECNICO

IL SEGRETARIO

IL SINDACO

OGGETTO	DATA	ALLEGATO
PREVISIONI DI PIANO (TAVOLA A)	SCALA 1:2000	PR ₁

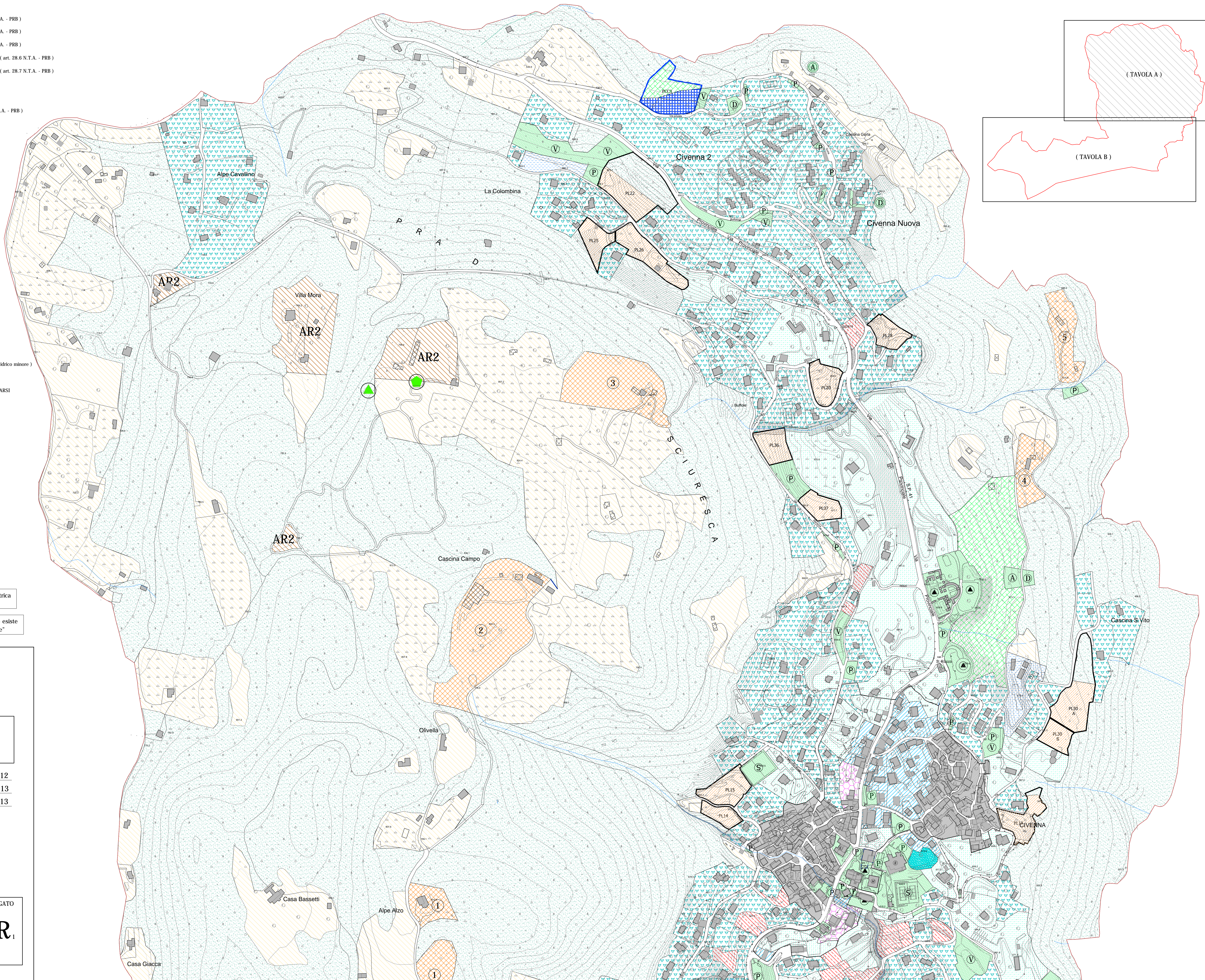

(TAVOLA A)

(TAVOLA B)